THE MENU

PIZZA CLASSIC

	S	M	L
БІЛЬБАО / BILBAO — Подвійні мисливські ковбаски, солодкий маринований перець,оливки, соус Песто / Double hunter's sausages, marinated bell pepper, olives, Pesto sauce	109	211	338
МАРГАРИТА / MARGARITA — Свіжі томати, соус Песто, Моцарела / Fresh tomatoes, Pesto sause, Mozzarella	94	181	278
ГАВАЇ / HAWAII — Куряче філе, перець солодкий маринований, ананаси / Chiken fillet, marinated bell pepper, pineapple	95	183	282
ДАБЛ ПЕПЕРОНІ / DOUBLE PEPPERONI — Подвійна порція Пепероні / Double Pepperoni	93	179	274
ДЬЯБЛО / DIABLO — Подвійна порція мисливських ковбасок, гострий перець халапеньо / Double hunter's sausages, hot jalapeno pepper	101	195	306
МАМАМІА! (спеціальна ціна при замовленні через додаток M - 190 L - 307) — Ананаси, шинка, Пепероні, перець солодкий маринований/ Pineapple, ham, Pepperoni, marinated bell pepper	109	211	
КАНТРІ / COUNTRY (спеціальна ціна при замовленні через додаток M - 190 L - 307) — Шинка, Пепероні, томати та печериці / Juicy ham, Pepperoni, tomatoes and champignons	109	211	338
БАРБЕКЮ / BBQ (спеціальна ціна при замовленні через додаток M - 190 L - 307) — Бекон, рублена телятина, печериці, маринована цибуля / Bacon, chopped veal, champignon, pickled onion	109	211	338
ГОДФАЗЕР / GODFATHER — Мисливські ковбаски, корнішони, бекон, маринована цибуля, печериці / Hunter's sausages, gherkins, bacon, pickled onion, champignons	117	227	370
МОДІЛЬЯНІ / MODIGLIANI — Подвійне качине філе, подвійний маринований перець, каперси, сир Фета / Double duck fillet, pickled pepper, capers, Feta cheese	142	277	470

PIZZA EXOTIC

	S	M	L
ПЕПЕРОНІ СПАЙС / PEPPERONI SPICE — Пепероні, часник, ананаси, сир Фета / Pepperoni, garlic, pineapple, Feta cheese	100	193	302
ЧИЛІ КОН КАРНЕ / CHILLI CON CARNE NEW — Подвійна рублена телятина, солодкий маринований перець, перець халапеньо, маринована цибуля / Double chopped veal, marinated bell pepper, jalapeno pepper, pickled onion	117	227	370
ТРЮФЕЛІ З АРТИШОКАМИ / TRUFFLE WITH ARTICHOKE — Артишоки, куряче філе, трюфельна олія, сир Грана Падано / Artichokes, chiken fillet, truffle oil, Grana Padano cheese	120	233	382

PIZZA SUPREME

	S	M	L
ВІРДЖІН / VIRGIN — Броколі, печериці, кукурудза, перець солодкий маринований, маслини, часникова сіль, каперси / Broccoli, champignons, corn, marinated bell pepper, olives, garlic salt, capers	113	219	354
ЧІЗ СУПРІМ / CHEESE SUPREME — 5 сирів: Чеддер, Грана Падано, Дорблю, Фета, Моцарела / 5 cheeses: Cheddar, Grana Padano, Dorblu, Feta, Mozzarella	130	253	422
МІТ СУПРІМ / MEAT SUPREME — Шинка, рублена телятина, куряче філе, бекон, Пепероні / Ham, chopped veal, chicken fillet, bacon, Pepperoni	135	263	442

PIZZA XL РОЗМІР 40X60 CM

ІТАЛІЯ / ITALY — 599
- Соус Рікота, томати з Песто, рукола, Грана Падано / Ricotta sauce, tomatoes with Pesto, arugula, Grana Padano
- Соус класичний, Моцарела, ніжне куряче філе / Classical sauce, Mozzarella, chicken fillet
- Соус Барбекю, Пепероні, шинка, броколі, корнішони / BBQ sauce, Pepperoni, ham, broccoli, gherkins

ЧОТИРИ СЕЗОНА / QUATTRO STAGIONI — 629
- Годфазер, Кантрі, Гаваї, Барбекю / Godfather, Country, Hawaii, BBQ

Соус Рікота (білий) / Ricotta sauce (white) · Соус класичний / Classic sauce · Соус Барбекю (гострий) / Barbecue sauce (spicy)

ДАРУЄМО вершковий соус до сирного або ковбасного бортику M i L

ЗБЕРИ СВОЮ ПІЦУ / CONSTRUCT YOUR PIZZA

	S	M	L
1			
Ціна за основу / Pizza base price	58	109	134
2			
Рікота / Ricotta, Класичний / Classic, Барбекю / Barbecue	7	14	28
3			
Овочеві: Халапеньо, броколі, каперси, корнішони, печериці, артишок, перець солодкий маринований, оливки, ананаси, томати, кукурудза / **Vegetables**: Jalapeno, broccoli, capers, gherkins, champignons, artichoke, marinated bell pepper, olives, pineapples, tomatoes, corn	8	16	32
Сирні: Фета, Чеддер, Грана Падано, Моцарела Чері, Дорблю / **Cheese**: Feta, Cheddar, Grana Padano, Mozzarella, Dorblu	13	26	52
М'ясні: Пепероні, шинка, курка, бекон, ковбаски мисливські, рублена телятина /**Meat**: Pepperoni, ham, chicken, bacon, chopped veal, hunter's sausages	14	28	56
Люкс: Філе качки, трюфельна олія / **Luxe:** Duck fillet, truffle oil	20	40	80
4			
Табіті сирний / Cheese tabiti	X	55	65
Табіті ковбасний / Sausage tabiti	X	65	75
Кунжут / Seasame	3	6	12

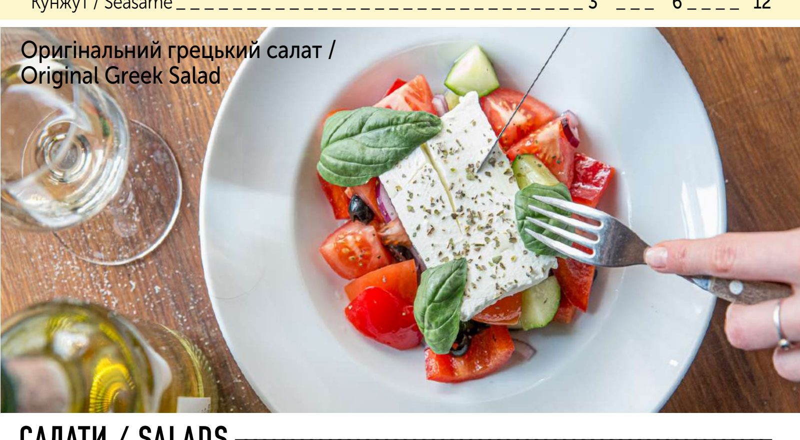

САЛАТИ / SALADS

Зелений салат з бальзаміком та оливковою олією або соусом Песто / Green salad with balsamic and olive oil or Pesto sause NEW — 119
Салат-мікс, рукола, огірок, каперси, сіль часникова. Оберіть заправку на ваш смак: соус бальзамік з оливковою олією або соус Песто / Salad mix, Arugula, Cucumber, Capers, garlic salt. Choose the dressing with balsamic and olive oil or Pesto sauce

Капрезе салат з томатами чері та моцарелою / Caprese Salad with Cherry Tomatoes and Mozzarella NEW — 185
Салат-мікс, сир моцарела чері, помідори чері, заправка салатна, соус песто, рукола, сир Грана Падано / Salad mix, Cherry Mozzarella cheese, Cherry tomatoes, Salad dressing, Pesto sauce, Arugula, Grana Padano cheese

Оригінальний грецький салат / Original Greek Salad NEW — 129
Помідори, перець болгарський, огірок, сир Фета, олія оливкова, цибуля червона, базилік, маслини, орегано / Tomatoes, bell pepper, cucumber, Feta cheese, olive oil, red onion, basil, olives, oregano

Паста-салат з пармою / Pasta salad with Parma NEW — 215
Паста Фузілі, вершковий соус з дорблю, томати чері, пармська шинка, сир Дорблю, базилік / Fusili pasta, cream sauce with Dorblu cheese, cherry tomatoes, Parma ham, Dorblu cheese, basil

Оригинальний салат Цезар з соусом з анчоусами / Original Caesar salad with anchovy sauce — 119
Мікс салату, помідори чері, крутони, сир Грана Падано, соус з анчоусів / Salad mix, cherry tomatoes, croutons, Grana Padano cheese, anchovy sauce

Цезар з Пармською шинкою / Caesar Salad with Parma Ham — 184

Цезар з куркою су-від / Caesar Salad with Sous-vide chicken fillet — 184

Цезар з креветками темпура / Caesar Salad with shrimp tempura — 218

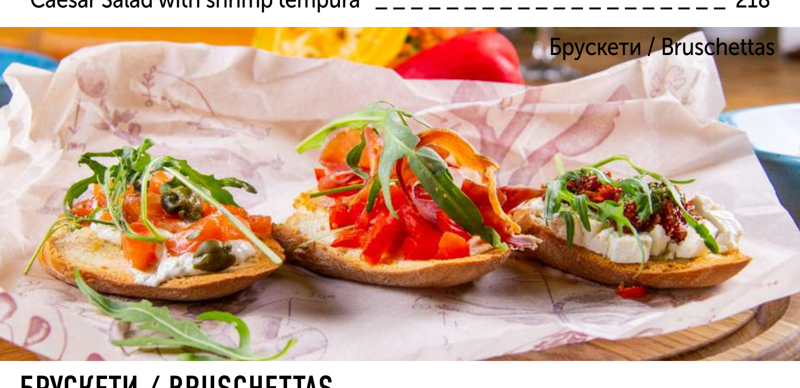

БРУСКЕТИ / BRUSCHETTAS

Брускета з в'яленими томатами та фетою / Bruschetta with sun-dried tomatoes and feta — 39
Брускета з пармою та маринованим перцем / Bruschetta with parma and pickled pepper — 39
Брускета з горбушею та соусом Рікота / Bruschetta with humback salmon and Ricotta sauce — 55

СУП / SOUP

Консоме куряче з фетучіні / Chicken consomme with fettuccine — 69
Грибний крем-суп / Cream of mushroom soup — 87

ОСНОВНІ СТРАВИ / MAIN DISHES

Реберця барбекю / Barbecue ribs NEW — 255
Свинячі реберця з соусом медовий барбекю та картоплею по-креольськи / Pork ribs with honey barbecue sauce and creole potatoes

Курка по-міланськи / Chicken Milanese NEW — 199
Філе куряче в хрусткій пармезановій скоринці з овочами в сирному соусі / Chicken fillet in crispy Parmesan crust with vegetables in cheese sauce

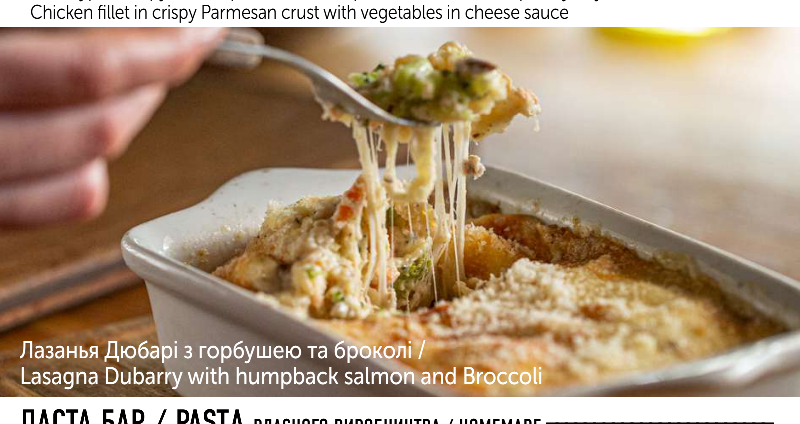

ПАСТА БАР / PASTA ВЛАСНОГО ВИРОБНИЦТВА / HOMEMADE

Лінгвіні з мітболами / Linguine with meatballs NEW — 135
Паста-салат з пармою / Pasta salad with Parma NEW — 215
Вершкова паста з копченою горбушею / Creamy pasta with smoked humpback salmon NEW — 159
Фетучіні Карбонара з беконом / Fettuccine Carbonara with bacon — 135
Лазанья Дюбарі з горбушею та броколі / Lasagna Dubarry with humpback salmon and Broccoli NEW — 179
Лазанья Болоньєзе з кедровими горішками / Lasagna Bolognese with pine nuts — 159

FAMILY SIZE
Велика лазанья Болоньєзе (1,120 кг) / Large lasagna Bolognese (1,120 kg) — 499
Велика лазанья Дюбарі з горбушею та броколі (1,500 кг) / NEW Large Lasagna Dubarry with humpback salmon and Broccoli (1,500 kg) — 589

ФРІ-МЕНЮ / FRIED DISHES

	МАЛА ПОРЦІЯ / SMALL	ВЕЛИКА ПОРЦІЯ / LARGE
Картопля Фрі / French fries	69	125
Картопля по-креольські / Creole potato	65	115
Моцарела Фрі / Fried Mozzarella	129	206
Цибулеві кільця Фрі / Fried onion rings	89	159
Крильця Баффало в соусі Луїзіана / Buffalo Chicken wings in Louisiana sauce	169	257
Крильця Мадрас Чікен з імбирними чіпсами / Madras Chicken wings with ginger chips	169	257

Асорті з фритюру / Assorted deep-fried snacks — 299
Курячі крила в двох маринадах, Моцарела фрі, картопля фрі, цибулеві кільця, часниковий соус / Chicken wings with two marinades, deep-fried Mozzarella and french fries, onion rings, garlic sauce

Велике асорті з фритюру / Large assorted deep-fried snacks NEW — 755
Велике асорті гарячих закусок для компанії. Подвійне асорті закусок з фритюру, доповнене реберцями барбекю з 3 соусами: часниковий, барбекю та журавлиний / Large assortment of hot snacks for the company. Double assorted deep-fried snacks, complemented by barbecue ribs with 3 sauces: garlic, barbecue and cranberry

ДІПИ / DIPS — 15
- Томатний / Tomato
- Вершковий з Дорблю та часником / Creamy with Dorblu cheese and garlic
- Гострий BBQ / Spicy BBQ
- Журавлиний / Cranberry
- Часниковий / Garlic

ДЕСЕРТИ / DESSERTS

Мусовий чізкейк з маракуєю / Mousse cheesecake with passion fruit — 99
Бісквіт савоярді, маракуєве конфі, сирний мус. Подається з кулькою морозива Маракуя з медом. / Biscuits Savoiardi, passion fruit confit, cheese mousse. Served with a scoop of passion fruit ice cream with honey

Сіннамон роллс з вершково-карамельним соусом / Cinnamon Rolls with creamy caramel sauce — 59
Свіжа випічка з корицею та розмариновим сиропом під вершковою карамеллю / Fresh pastries with cinnamon and rosemary syrup, caramel cream

Тірамісу / Tiramisu — 79
Десерт з бісквіту Савоярді, насиченого кавовим сиропом з Амарето та кремом з сиру Маскарпоне, какао / Savoyardi biscuit dessert soaked in Amaretto coffee syrup and Mascarpone cheese cream, cocoa

Брауні з вишнею / Brownie with a cherry — 89
Десерт на основі шоколаду з вишнями та кулькою морозива / Chocolate dessert with cherries and a scoop of ice cream

КРАФТОВЕ МОРОЗИВО / CRAFT ICE CREAM — 100g

Камока / Kamoka NEW — 65
Легендарне морозиво на Кабо-верде. Основний інгредієнт камока надає морозиву карамельний присмак кави або попкорна / Legendary ice cream in Cape Verde. The main ingredient kamoka gives ice cream caramel flavor of coffee or popcorn

Маракуя з Медом / Passion Fruit and Honey — 65
Полуниця з Бананом / Strawberry and Banana — 65
Шоколад з крем-сиром / Chocolate and Creamy Cheese — 65
Волоський горіх та кленовий сироп / Walnut and Maple Syrup — 65

ВИННА КАРТА / WINE CARD

LOCAL UKRAINIAN WINE

HOUSE WINE

	150ml	500ml
Вино біле сухе / White dry	39	110
Вино червоне сухе / Red dry	39	110

БІЛІ ВИНА / WHITE WINES (750ml)

Villa Tinta, Сухоліманське (сухе) / Villa Tinta, Sukholimanske (dry) — 229
Villa Tinta, Рислінг (сухе) / Riesling (dry) — 229
Villa Tinta, Совіньйон Блан (сухе) / Villa Tinta, Sauvignon blanc (dry) — 229

ЧЕРВОНІ ВИНА / RED WINES (750ml)

Колоніст, Одеське чорне витримане (сухе) / Colonist, Odessa Black Wine aged (dry) — 329
Колоніст, Каберне-Совіньйон витримане (сухе) / Colonist, Cabernet-Sauvignon aged (dry) — 329
Винобробне господарство Князя П.М. Трубецького, Піно Нуар (сухе) / Winemaking of Knyaz P.M. Trubetskohoy, Pinot Noir (dry) — 329
Колоніст, Каберне-Мерло спеціальний купаж для Mamamia! (сухе) / Colonist, Cabernet Merlot special blend for Mamamia! (dry) — 349

ІГРИСТІ ВИНА / SPARKLING WINES (750ml)

GRAND ARTINERO (ігристе, витримане, біле, брют) / Sparkling, aged, white, brut — 259
GRAND ARTINERO (ігристе, витримане, рожеве, брют) / Sparkling, aged, pink, brut — 259

РОЖЕВІ ВИНА / ROSE WINES

	150ml	750ml
Villa Tinta, Розе (напівсолодке) / Villa Tinta, Rose (semi-sweet)	49	229
GRAND ARTINERO (ігристе, витримане, брют) / Sparkling, aged, brut		259

ВИНА ІТАЛІЇ / ITALIAN WINES

Martini Prosecco DOC (750ml) — 439
Pinot Grigio Veneto Il Roccolo (750ml) — 349
Chianti Montalbano DOCG (750ml) — 479
Вермут Martini Bianco (150ml / 1000ml) — 80/399
Вермут Martini Fiero (100ml /750ml) — 60/329

РОЗЛИВНЕ ПИВО / DRAFT BEER

Stella Artois (330ml / 500ml) — 49/59
Хмелевус / Hmelevus (330ml / 500ml) — 49/59

ПИВО В ПЛЯШЦІ / BOTTLED BEER

Stella Artois (500ml) — 59
Stella Artois б/а (500ml) / Non alcoholic — 59
Leffe Brune (500ml) / Темне — 85
Hoegaarden Blanche can (500ml) / Біле, з/б — 85

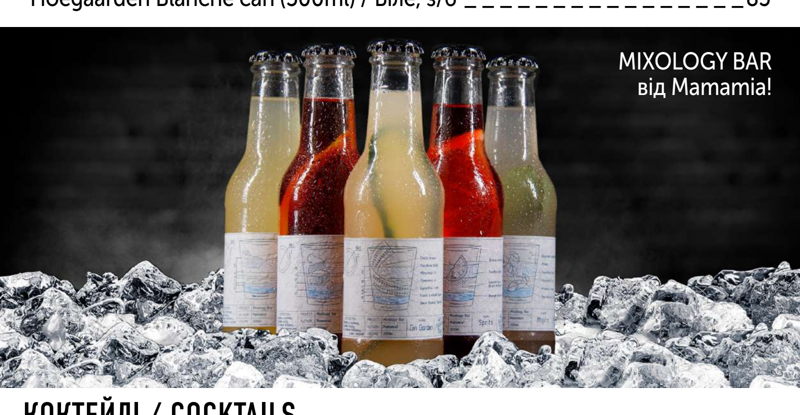

КОКТЕЙЛІ / COCKTAILS

Трулі Брітіш / Truly British (200ml) NEW — 120
Пеніцилін / Penicillin (200ml) — 140
Негроні / Negroni (200ml) — 140
Шприц / Spritz (200ml) — 120
Фієро Тонік / Fiero tonic (200ml) / — 120

МІЦНІ НАПОЇ / ALCOHOL

Rum Bacardi Carta Blanca / Spiced (50ml) — 60
Whisky Dewar's White Label (50ml) — 80
Gin Bombay Sapphire (50ml) — 80
Finlandia (50ml / 500ml) — 40/350

Послуга CORK FEE складає 100 грн

FRESH CORNER

Молочний Шейк 79'S / Milkshake 79'S (300ml) — 45
Фірмовий рецепт з бананом / Branded recipe with banana
Сік Фреш / Fresh juice (100ml) — 25
Апельсиновий, грейпфрутовий / Orange, grapefruit
Індійський тонік / Indian Tonic (300ml / 1,2l) — 59/149
Лимонад з розмарином (300ml / 1,2l) / Lemonade with rosemary — 39/110

НАПОЇ / DRINKS

Сік в асортименті / Juice in assortment (250ml / 0.95ml) — 35/65
Моршинська Преміум, сл/г., н/г. (330ml) / Morshynska, carbonated, still water — 39
Pepsi, скло (300ml) / Pepsi, glass — 35

COFFEE SHOP

Чай фруктовий (цитрусовий, імбирний, обліпиховий) / Fruit tea (citrus, ginger, Sea Buckthorn) — 68
Чай Meßmer / Meßmer tea — 58
Гарячий шоколад / Hot chocolate — 42
Еспресо, Американо / Espresso, Americano — 32
Лате / Latte — 38
Какао / Cocoa — 42
Капучино, Гляce / Cappuccino, Coffee Glace — 45

Будь-яка кава на мигдалевому молоці / Any coffee with almond milk — +10
КАВА БЕЗ КОФЕЇНУ В АСОРТИМЕНТІ / ASSORTED CAFFEINE FREE COFFEE

БРАНЧ МЕНЮ / BRUNCH MENU ПО БУДНЯХ З 12:00 ДО 16:00 / ON WEEKDAYS FROM 12 AM TO 04 PM

ОБЕРИ ОДНУ СТРАВУ З БЛОКУ / CHOOSE ONE DISH FROM EACH CATEGORY

БУДЬ-ЯКА ПІЦА / ANY PIZZA

Розміру S, категорії Класік / Size S, category Classic:
Маргарита, Гаваї, Дабл Пепероні, Дьябло, Mamamia!, Кантрі, Барбекю, Годфазер / Margarita, Hawaii, Double Pepperoni, Diablo, Mamamia!, Country, BBQ, Godfather

САЛАТ / SALAD

Зелений салат з бальзаміком та оливковою олією / Green salad with balsamic and olive oil
Салат-мікс, рукола, огірок, каперси, сіль часникова, соус бальзамік з оливковою олією / Salad mix, Arugula, Cucumber, Capers, garlic salt, balsamic and olive oil

- або / or -

Зелений салат з соусом Песто / Green salad with Pesto sauce
Салат-мікс, рукола, огірок, каперси, сіль часникова, соус Песто / Salad mix, Arugula, Cucumber, Capers, garlic salt, Pesto sauce

СУП / SOUP

Суп грибний / Cream of mushroom soup
Вершковий крем-суп з печерицями / Butter cream-soup with champignons

- або / or -

Консоме / Consomme
Бульйон з курятиною та фетучіні / Soup with chicken and Fettuccine

НАПІЙ / DRINK

Чай Дарджилінг / Darjeeling tea

- або / or -

Кава Еспресо, Американо або з молоком / Espresso, Americano or coffee with milk

ДВІ СТРАВИ + НАПІЙ / TWO DISHES + DRINK — 129
ТРИ СТРАВИ + НАПІЙ / THREE DISHES + DRINK — 169

- гостра страва / spicy dish; — вегетаріанська страва / vegetarian dish; Ціни вказані в гривнях / Prices are indicated in UAH. Дане видання носить рекламно-інформаційний характер / This brochure has informative and advertising content. Страви з меню продаються за наявності в піцерії / Trades from the menu are for sale at an expense in the restaurant. Дерев'яні прибори від 5 грн